U-Schale

U-SCHALE

- Rohdichteklasse 1,2 [kg/dm³]
- Druckfestigkeitsklasse 12 [N/mm²]
- Artikelgruppe 61

€ PREISE

Format-bezeichnung	Nennmaß L x B x H [mm]	Best.-Nr.	Preis in € pro 1000	Mindestfracht in € bis 50 km + München		Stahlbetonquerschnitte [mm]		Stück pro Palette	kg pro Stück	kg pro Palette
				pro lfm	pro 1000	lichte Breite b	lichte Höhe h			
U 17,5	240 x 175 x 240	**66656**	5567,–	1,05	262,–	95	195	100	6,00	600
U 24,0	240 x 240 x 240	**66657**	6695,–	1,44	360,–	140	195	105	8,00	840
U 30,0	240 x 300 x 240	**66658**	8240,–	1,46	365,–	210	195	75	9,00	675
U 36,5	240 x 365 x 240	**66659**	9605,–	1,68	420,–	255	185	60	11,00	660
U 42,5	240 x 425 x 240	**66660**	12612,–	1,88	469,–	305	185	60	12,00	720
U 49,0	240 x 490 x 240	**66661**	15816,–	2,–	501,–	350	180	40	13,00	520

WU-Schale

WU-SCHALE

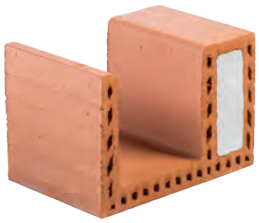

- Rohdichteklasse 1,2 [kg/dm³]
- Druckfestigkeitsklasse 12 [N/mm²]
- Artikelgruppe 61

€ PREISE

Format-bezeichnung	Nennmaß L x B x H [mm]	Best.-Nr.	Preis in € pro 1000	Mindestfracht in € bis 50 km + München		Stahlbetonquerschnitte [mm]		Stück pro Palette	kg pro Stück	kg pro Palette
				pro lfm	pro 1000	lichte Breite b	lichte Höhe h			
WU 30,0	240 x 300 x 240	**66758**	10006,–	1,57	392,–	155	190	75	9,50	712
WU 36,5	240 x 365 x 240	**66759**	11768,–	1,68	420,–	180	190	40	12,00	480
WU 42,5	240 x 425 x 240	**66760**	13529,–	1,94	485,–	190	190	40	12,00	480

Langlochplatten

LANGLOCHPLATTE

- Rohdichteklasse 1,2 [kg/dm³]
- Druckfestigkeitsklasse 8 [N/mm²]
- Artikelgruppe 12

€ PREISE

Format-bezeichnung	Nennmaß L x B x H [mm]	Format-kurz-zeichen	Best.-Nr.	Preis in €		Mindestfracht in € bis 50 km + München		Material-bedarf pro m²	m² pro Palette	Stück pro Palette	kg pro Palette
				pro m²	pro 1000	pro m²	pro 1000				
LLP 6,5*	372 x 65 x 238	DF 4,0	**13642**	32,30	2936,–	1,57	143,–	11	11,64	128	855
LLP 8*	497 x 80 x 238	DF 6,6	**14038**	32,06	4007,–	1,63	204,–	8	12,00	96	917

*** Auf Anfrage, keine Lagerware**

Beachten Sie die aktuellen Energie- und Frachtkostenzuschläge unter
https://www.kellererziegel.de/Energie-und-Frachtkostenzuschlaege

WU-SCHALE

- wärmedämmende U-Schale mit integrierter Dämmung
- als Ringbalken und Ringanker
- Festigkeitsklasse 12 in Anlehnung an DIN 20000-401 (verfüllt mit Beton C20/25)

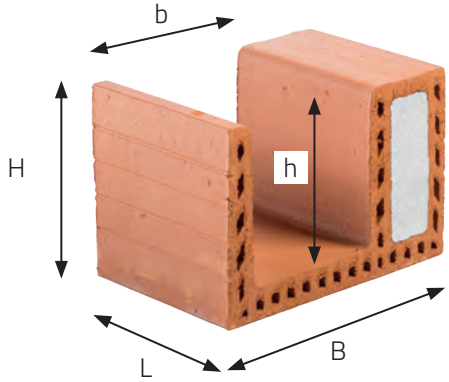

WÄRMESCHUTZWERTE

Ziegeltyp	Wanddicke [cm]	U-Wert [W/(m²K)] PA 1
WU 30,0	30,0	0,65
WU 36,5	36,5	0,46
WU 42,5	42,5	0,26

PA 1 Putzaufbau: Außenputz 20 mm Leichtputz, Innenputz 15 mm Kalkgips

SONSTIGES ZUBEHÖR

PREISE

Best.-Nr.	Bezeichnung	Artikelgruppe	Stück pro Palette	kg pro Palette	kg pro Stück	Preis in € pro Stück
91185	Big-Bag (X-Serie) Verkauf	91	-	-	-	15,–
91186	Big-Bag (X-Serie) Entsorgung	91	-	-	-	65,–
91183	Foliensack	91	-	-	-	3,–
81150	Dünnbettmörtel	80	48	1200	25,00	33,80
81199	Hasit-Sackware MBM 828	80	30	600	20,00	33,80
81198	Maxit-Sackware MBM 828	80	35	875	25,00	33,80
81156	Maxitmur 900 D	80	60	900	15,00	31,80
81126	Anlegegerät 1 Paar*	81	-	-	-	800,–

*Wird das Anlegegerät (1 Paar) gereinigt zurückgegeben, wird ein Betrag in Höhe von 700 € erstattet.
Leihgeräte (Mörtelschlitten /-kasten, Anlegehilfen), die länger als 12 Monate ausgeliehen sind, gelten als verkauft.

Beachten Sie die aktuellen Energie- und Frachtkostenzuschläge unter
https://www.kellererziegel.de/Energie-und-Frachtkostenzuschlaege